Her Hafta Cumartesi Günleri Çıkar
Sayı: 62 3 Temmuz 1965 50 Kuruş

ZIPZIP

7 den 77 ye kadar her gencin mecmuası

GELECEK HAFTA
Dan Kuper'in yeni macerası
"GÖK AKROBATLARI",
Fevkalâde bir hikâye,
karikatür ve fıkralar.

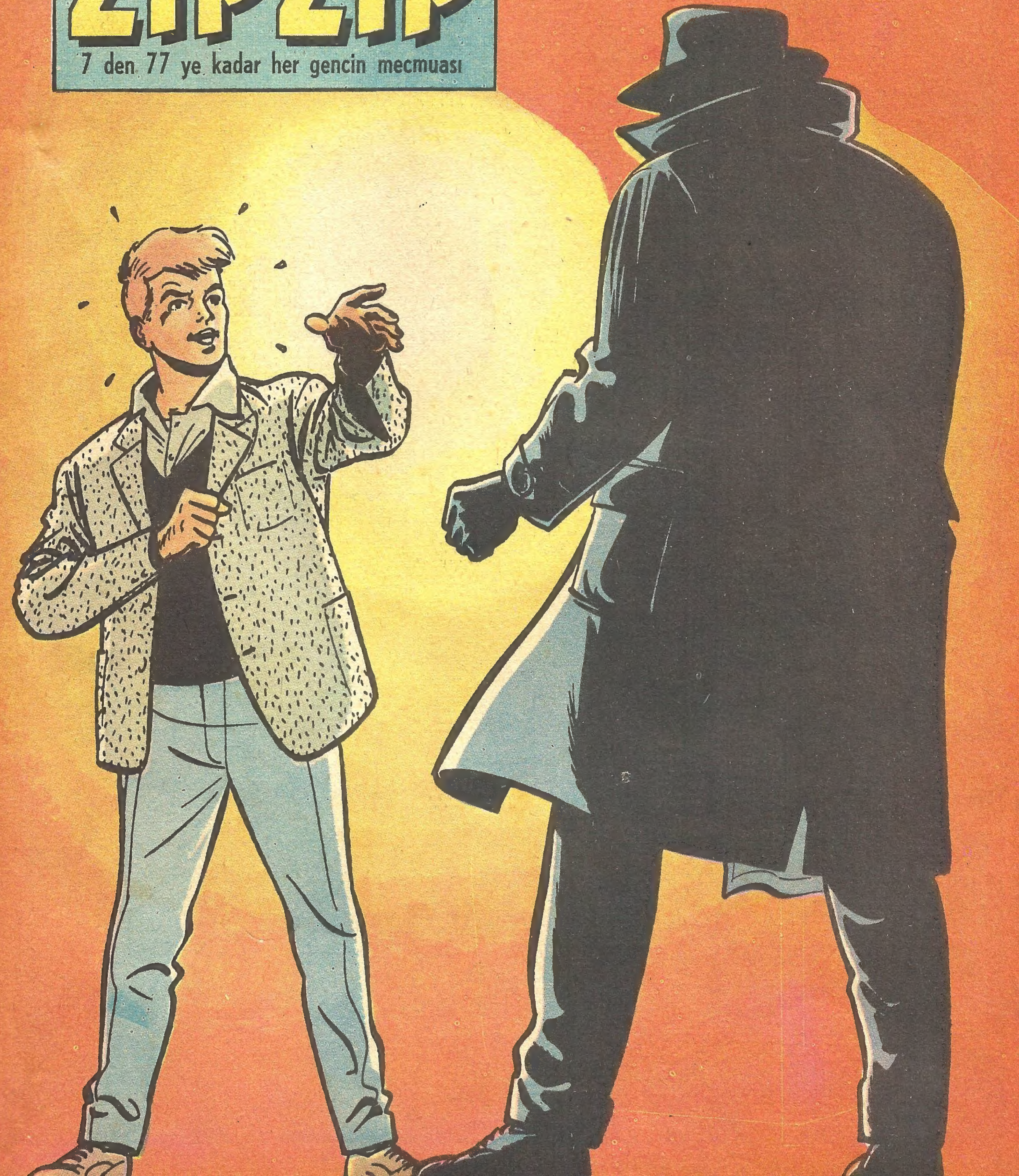

CERİ ve KÜÇÜK ŞEYTAN

Ceri, Cimi, Piyer bir turnuva dönüşü ünlü futbolcu Vensan Larşe ile tanışmışlardır. Sporcuları koruyan Bay Bertol, onları kendi evinde misafir edecek.

1

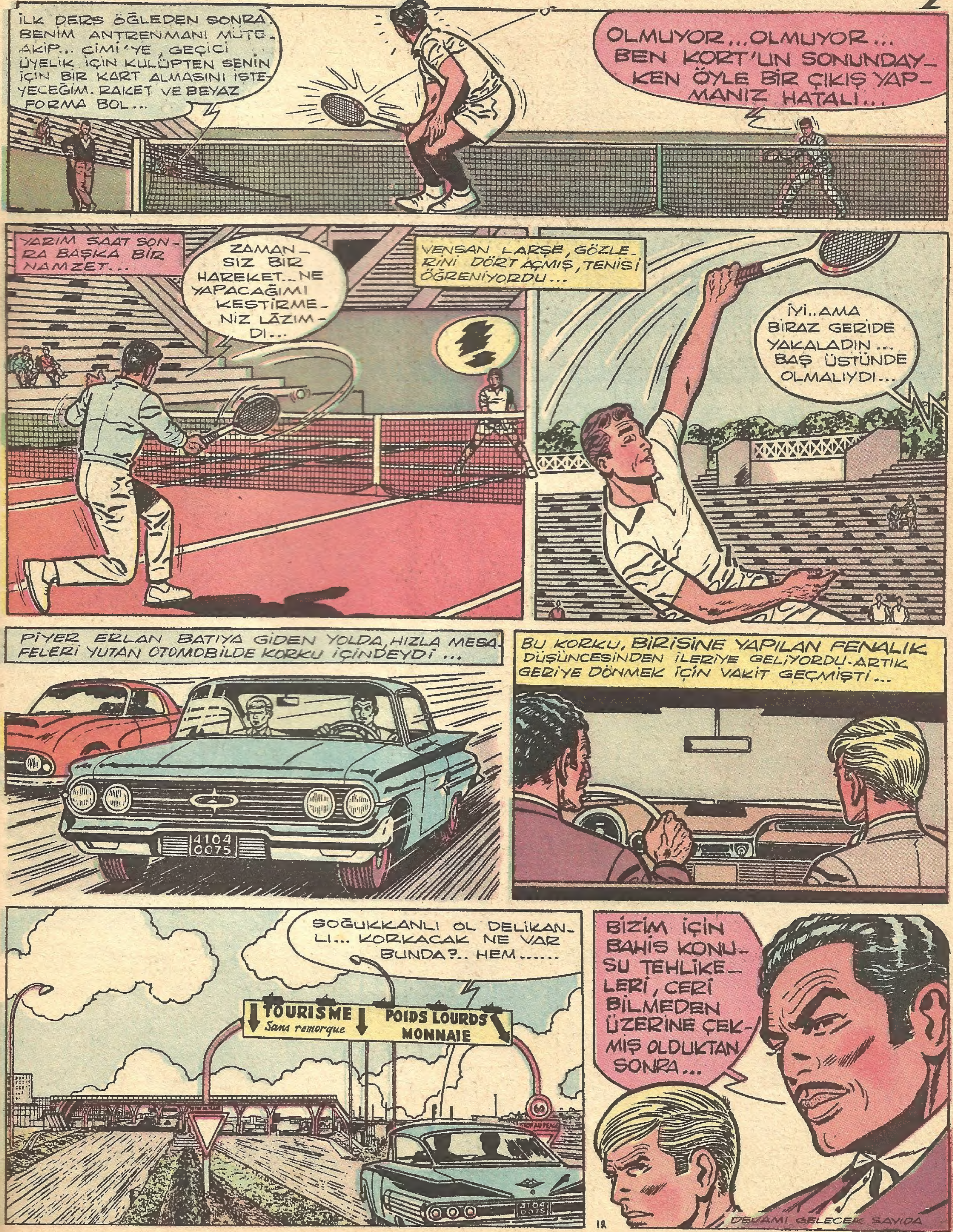
İLK DERS ÖĞLEDEN SONRA. BENİM ANTRENMANI MÜTE-AKİP... CİMİ'YE, GEÇİCİ ÜYELİK İÇİN KULÜPTEN SENİN İÇİN BİR KART ALMASINI İSTEYECEĞİM. RAKET VE BEYAZ FORMA BOL...
OLMUYOR...OLMUYOR... BEN KORT'UN SONUNDAYKEN ÖYLE BİR ÇIKIŞ YAPMANIZ HATALI...
YARIM SAAT SONRA BAŞKA BİR NAMZET...
ZAMANSIZ BİR HAREKET...NE YAPACAĞIMI KESTİRMENİZ LÂZIMDI...
VENSAN LARŞE, GÖZLERİNİ DÖRT AÇMIŞ, TENİSİ ÖĞRENİYORDU...
İYİ..AMA BİRAZ GERİDE YAKALADIN... BAŞ ÜSTÜNDE OLMALIYDI...
PİYER ERLAN BATIYA GİDEN YOLDA, HIZLA MESAFELERİ YUTAN OTOMOBİLDE KORKU İÇİNDEYDİ...
4104 0075
BU KORKU, BİRİSİNE YAPILAN FENALIK DÜŞÜNCESİNDEN İLERİYE GELİYORDU - ARTIK GERİYE DÖNMEK İÇİN VAKİT GEÇMİŞTİ...
SOĞUKKANLI OL DELİKANLI... KORKACAK NE VAR BUNDA?.. HEM......
TOURISME
Sans remorque
POIDS LOURDS
MONNAIE
BİZİM İÇİN BAHİS KONUSU TEHLİKELERİ, CERİ BİLMEDEN ÜZERİNE ÇEKMİŞ OLDUKTAN SONRA...
DEVAMI GELECEK SAYIDA

DAHA SONRA DENİZ OTELİNDE...
EVET, BARON HAZRETLERİ... ANLADIM, EFENDİM. BALIKÇI-YI BU GECE GİDİP GÖRECEĞİM VE... EMRETTİĞİNİZ BALIKLARI BİZZAT SEÇECEĞİM...
BU LÂFLARIN MANÂSI ŞU: ZAVALLI BALIKÇI BAPTİSTEN SABAHA TAMAM...
KOMİSER AŞAĞIYA İNERSE ÖNÜNE ATILACAK YEM'İM VAR...
ONUN ZİHNİNİ KARIŞTIRACAK ŞEYLERİ ORTAYA KOYARSAM VAKİT KAZANIRIM...
HAH.. İŞTE İNİYOR...
ANAHTARI SİZE BIRAKIYORUM... EŞYALARI, BAŞKA YERE SONRA NAKLEDİLİR. MÜNASİP BOŞ BİR ODANIZ VAR MI?
AH EFENDİM... BOŞ ODAMIZ YOK... HEPSİ DOLU... ÖZÜR DİLERİM...
DAHA MEVSİM DE DEĞİL... NASIL İŞ BU? MÜŞTERİNİZ BU KADAR ÇOK MU?...
İNANMAZSANIZ BAKIN MÜŞTERİLERİN ŞU FİŞLERİNE...
8
İSİM: Berţes
Jacques
İŞİ: Öğrenci
MEMLEKETİ: Paris
P. No. 34051
14
İSİM: Redon
Horace Henry
İŞİ: Artist
MEMLEKETİ: Londra
No. 3148
Redon
11
İSİM: GONZALÈS
Pedro
İŞİ: Prodüktör
MEMLEKETİ: Buenos Ayres
No. 455.318
Gonzalès
MERSİ...
GÖRÜYORSUNUZ YA.. BÜTÜN ODALAR DOLU. TABİİ GAZETECİ BAY RİK'İN ODASI BOŞ!

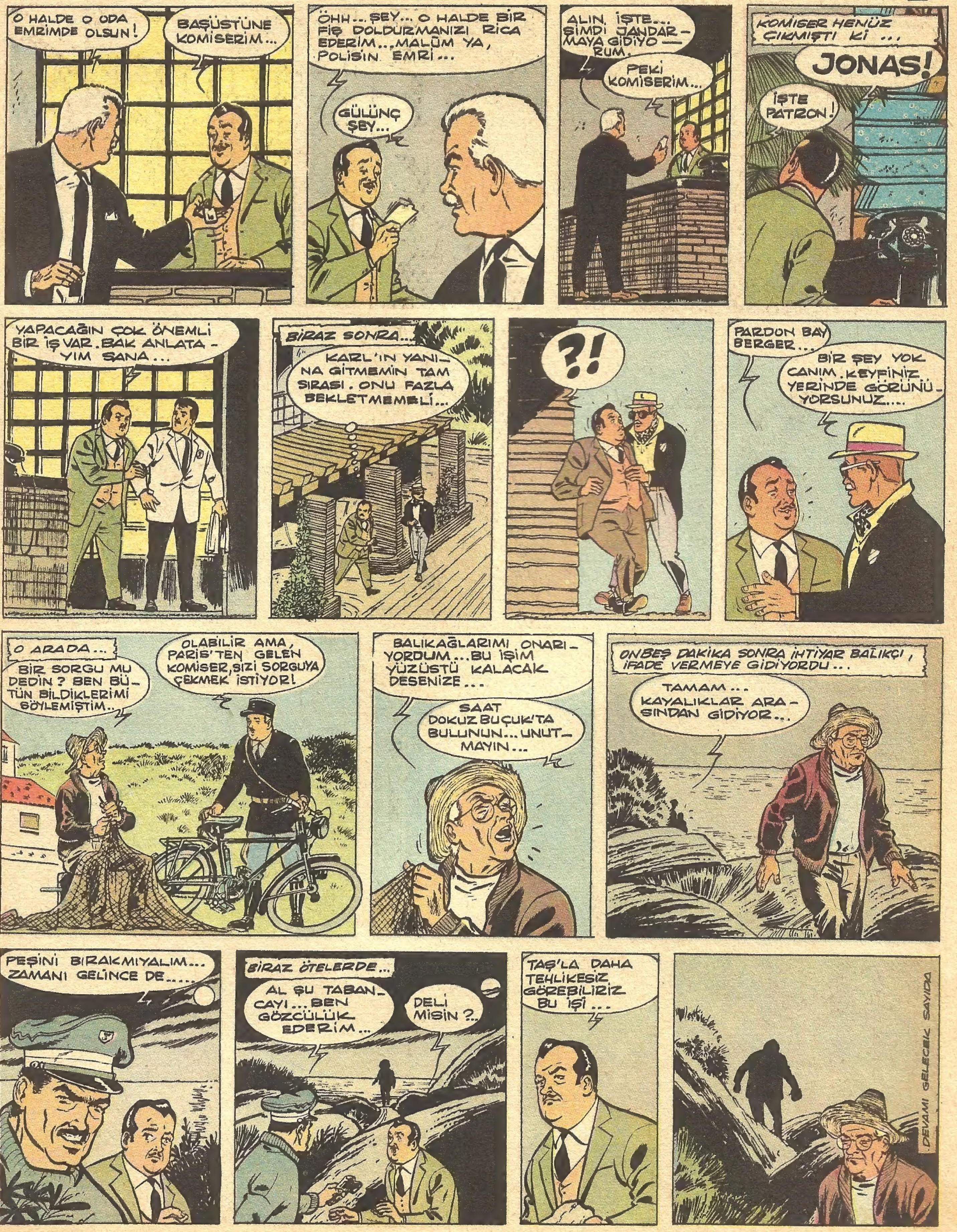
O HALDE O ODA EMRİMDE OLSUN!
BAŞÜSTÜNE KOMİSERİM...
ÖHH... ŞEY... O HALDE BİR FİŞ DOLDURMANIZI RİCA EDERİM... MALÛM YA, POLİSİN EMRİ...
GÜLÜNÇ ŞEY...
ALIN, İŞTE... ŞİMDİ JANDARMAYA GİDİYORUM.
PEKİ KOMİSERİM...
KOMİSER HENÜZ ÇIKMIŞTI Kİ ...
JONAS!
İŞTE PATRON!
YAPACAĞIN ÇOK ÖNEMLİ BİR İŞ VAR. BAK ANLATAYIM SANA...
BİRAZ SONRA...
KARL'IN YANINA GİTMEMİN TAM SIRASI. ONU FAZLA BEKLETMEMELİ...
?!
PARDON BAY BERGER...
BİR ŞEY YOK CANIM. KEYFİNİZ YERİNDE GÖRÜNÜYORSUNUZ....
O ARADA...
BİR SORGU MU DEDİN? BEN BÜTÜN BİLDİKLERİMİ SÖYLEMİŞTİM...
OLABİLİR AMA, PARİS'TEN GELEN KOMİSER, SİZİ SORGUYA ÇEKMEK İSTİYOR!
BALIKAĞLARIMI ONARIYORDUM... BU İŞİM YÜZÜSTÜ KALACAK DESENİZE...
SAAT DOKUZ BUÇUK'TA BULUNUN... UNUTMAYIN...
ONBEŞ DAKİKA SONRA İHTİYAR BALIKÇI, İFADE VERMEYE GİDİYORDU...
TAMAM... KAYALIKLAR ARASINDAN GİDİYOR...
PEŞİNİ BIRAKMIYALIM... ZAMANI GELİNCE DE.....
BİRAZ ÖTELERDE...
AL ŞU TABANCAYI... BEN GÖZCÜLÜK EDERİM...
DELİ MİSİN?..
TAŞ'LA DAHA TEHLİKESİZ GÖREBİLİRİZ BU İŞİ...
DEVAMI GELECEK SAYIDA

BEŞ YARIŞ

Vayant otomobil fabrikasının kalburüstü yarışçılarında üçü, yarışmalara katılmak üzere Amerika'ya gelmişlerdir. Con ve Stiv ekib'in favorilerdir.

1

CON, ARKADAŞI STİV'İN DERİN KEDERİNDEN ÜZGÜNDÜ. BUNCA YILLIK ARKADAŞI NE KADAR SERT KONUŞUYORDU...
SENİ TENKİT ETMİYORUM...
ŞEY ... FORMUMDA DEĞİLİM... HEM, ANLAMALISIN CON, HER YARIŞI KAZANACAK DEĞİLİM YA.. BİR AKSİLİK VARDI BU İŞTE...
NASIL ?.. SENİN ARABANDA BİR KUSUR OLABİLİR Mİ?
STİV, İYİCE KIZMIŞTI...
YARIŞI DA, ARABAYI DA BIRAKIYORUM. BU SONUÇTA SORUMLU TEK KİŞİ BENİM. ARTIK BENİ KENDİ HALİME BIRAKIN...
HIRSINDAN PARLIYACAK NEREDEYSE BİZİM STİV...
EVET... HİÇTEN BİR SEBEP YÜZÜNDEN... BAŞKA BİR ŞEY OLSA GEREK BU İŞTE...
STİV'İN HALİNE BAKILACAK OLURSA BİR SAVAŞ AÇMIŞ GÖRÜNÜYOR...
NE SAVAŞI ?.. SAVAŞ BAHİS KONUSU OLABİLİR Mİ? YARIŞI KAYBETTİK. HERHALDE PARİS'TE BİZİ TEBRİK EDECEK DEĞİLLER...
PARİSTEKİLERİN DURUMU BENİ İLGİLENDİRMEZ... BEN ÖZELLİKLE STİV'İN TUTUMUNU DÜŞÜNÜYORUM...
BAK CON !
STİV'İN KAFASINI KIZDIRIYORLAR...
EVET.. OMUZLARI OYNAMIYA BAŞLADI. İYİYE ALÂMET DEĞİL...
TEXAS
DEVAMI GELECEK SAYIDA

KANLI FİLDİŞİ

Macera romanları Yazarı Franval, meraklı ve esrar dolu yeni romanında sizleri yine heyecandan heyecana sürükliyecektir.

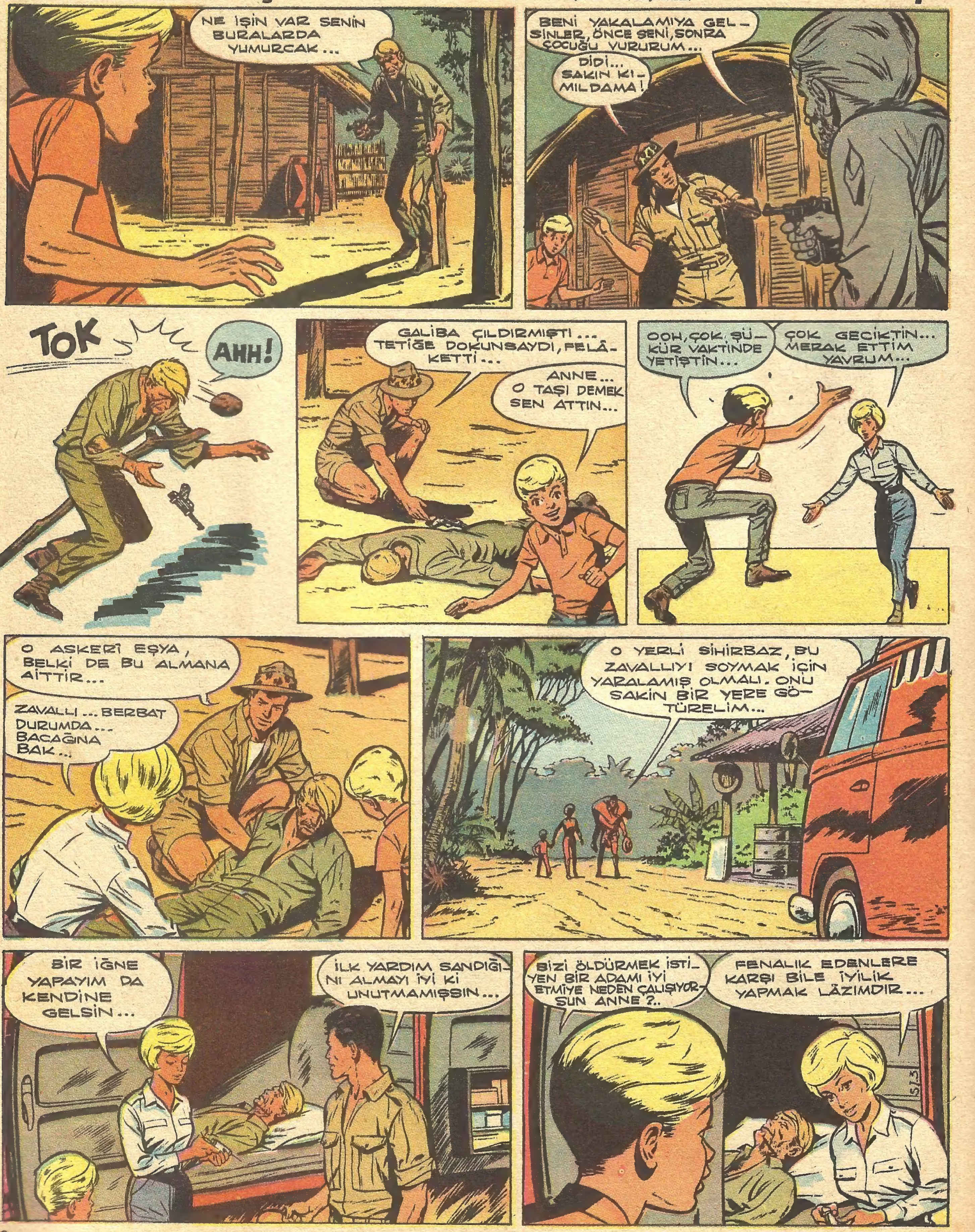

BİRAZ SONRA...
BAKIN NE BULDUM YARA-NIN İÇİNDE...
U..UUU... BİR KURŞUN!
SUS... KENDİNE GELİYOR YAVAŞ YAVAŞ...
UFF... ÖZÜR DİLERİM. O CANAVAR BENİ FENA YARALADI. DELİYE DÖNMÜŞ-TÜM...
ORMAN CANAVARLA-RINDA SİLÂH OLUR MU?
BU ESRARI ÇÖZMİYE SONRA ÇALIŞI-RIZ...
DOĞRU... ÖNCE HASTAYI NİYAM'DAKİ DİSPANSERE GÖTÜRELİM...
DAHA YAVAŞ MARK... SAKIN KIMILDAMA...
BİR KAÇ SAAT YOLAL-DIKTAN SONRA...
?
DİLİNİ TUTMAN VE BANA İTAAT ETMEN İÇİN HAKKINI PEŞİN ÖDÜYORUM...
HEY... YETER!.. YAZIK DEĞİL Mİ ONA?..
?
İŞİME KARIŞANLA-RI SEVMEM. KENDİ İŞİNE BAK SEN. SENİ DE YOLA GETİRİRİM YOKSA...
SİZE BİR NEZAKET DERSİ LÂZIM...
!
DEVAMI GELECEK SAYIDA

PİLOTUN SIRRI

Ünlü havacı Dan Kuper'in düşmanları, İzci IIadlı yeni uçağı kendilerine teslim etmesi şartıyle babasını serbest bırakacaklarını Kuper'e bildirmişlerdir.

ÖYLE SANIYORUM Kİ BU MEKTUBU OKUDUĞUN SIRADA HER ŞEY DÜZELMİŞ, "YEŞİL AKREP" CASUS ŞEBEKESİ ADAMLARI YAKALANMIŞ VE SEN DE BABANA KAVUŞMUŞSUNDUR...
BANA BIRAKTIĞIN MEKTUBA GELİNCE! ONU TAM VAKTİNDE AÇTIM VE İZCİ II İLE UÇUŞA ÇIKIŞININ GERÇEK SEBEBİNİ ÖĞRENDİM.
ON BEŞ GÜN HAPİS CEZASINI HAK ETTİN... ŞEY... TEBRİKLER... İZCİ II, SEN VE BABAN KURTULDUNUZ!
HAY KOCA VİLYAMS HAY... ONA YAPACAĞIM İŞİ BİLDİRMEMİŞTİM... TEK BAŞIMA BİTİRMEK İSTİYORDUM... ZİRA SENİN HAYATIN BAHİS KONUSUYDU... BU İSE, İŞİN ŞANSIYDI BABACIĞIM...
EVET AMA BEN ÇOK ÜZGÜNÜM... EN YAKIN İŞ ARKADAŞLARIM OLAN MÜHENDİSLERİ KAYBETTİM... BÜTÜN BUNLARA SEBEP, O KORKUNÇ BAKSTER'DİR. BU DALEVERELİ İŞLERİ İYİ DÜZENLEMİŞ...
UYDURMA BİR BAHANE ATTI ORTAYA... ADADA YALNIZ KALMAMI İSTEYEN O'DUR... SONRA ARKADAŞLARIM GİTTİLER... O ZAMAN MASKESİNİ ATTI YÜZÜNDEN... BENİ BİR YAT'A KOYDU VE....
ALÇAK!.. YAPTIĞI BU KÖTÜ İŞLERİN CEZASINI ÇEKECEK BİR GÜN.
ONUN ADAMLARI SORGUYA ÇEKİLİNCE NEREYE KAÇIP GİZLENMİŞ OLDUĞU BELKİ ANLAŞILIR...
BİRAZ SONRA
EVET, BAKSTER ÖLDÜ SAYILIR. ÇÜNKÜ CASUS ŞEBEKESİNİN ÜÇ ŞEFİYLE BERABER BİR AN ÖNCE DENİZ TARAFINA VARMAK İSTİYORLARDI... ESRARLI BİR DENİZALTI ONLARI BEKLİYORDU... MİLLETLERARASI SERBEST SULARDAN FAYDALANARAK ELİMİZDEN KURTULDULAR...
BABA, ADALET YERİNİ BULDU O HALDE. BAKSTER CEZASINI BULMUŞ.
ARTIK BU KORKUNÇ CASUS ŞEBEKESİ TAMAMİYLE EZİLMİŞTİR SANIRIM. BUNDAN SONRA BİZE ZARARLARI DOKUNMAZ.. DAHA İŞİMİZ BİTMEDİ...
İZCİ II'NİN BÜTÜN DENEMELERİ YAPILDI BABA. VOMERA'NIN MÜKEMMEL SAVUNMA SİSTEMİNDEN KURTULDUKTAN VE KOVALIYAN UÇAKLARIN ELİNE GEÇMEDİKTEN SONRA, ŞÜPHEMİZ Mİ VAR ÜSTÜNLÜĞÜNDEN?
İZCİ II, GERÇEKTEN DE EN İLERİ TEKNİĞİN MİSİLSİZ BİR ESERİ BABA... İNŞALLAH BENİM YAŞADIĞIM HEYECANLARA, BİR BAŞKA ARKADAŞ UĞRAMAZ...
EVLÂDIM... SENİN DE BÜYÜK YARDIMIN OLDU... BÖYLECE ZAFERİMİZ BÜTÜNLENMİŞ OLDU...
SON

GİZLİ EL

Ted'in Amerikadaki başarılarını baltalıyan Allen'in maskesi nihayet düşürülmüş, Ted'ye kurulan tuzaklar meydana çıkarılmıştır.

1

HAYIR TEDİ ... MERAK ETME... MÜKEMMEL ...İLK PARÇAYI BAY NORT HEMEN GÖRMEK İSTEDİ... FİLMİ YIKAYIP GÖSTERECEĞİZ...
PEKİ ÖYLEYSE...
GEL BAKALIM TEDİ ... ÇOK İYİ BAŞARDIN !...
GAZETELERİN SİNEMA YAZARLARI OLARAK BURAYA KADAR ZAHMET EDİŞİNİZE TEŞEKKÜRLER..."TEKSAS ÇOCUĞU" FİLMİNDEN SONRA FİRMAMIZ, DAHA İLGİNÇ FİLMLER YAPACAKTIR...
ŞİMDİDEN ÜÇ ARTİSTİ ELDE ETTİK... YENİ FİLMİMİZDE TEDİ, ALLEN VE LERİ DE ROL ALACAKLAR...
FİLMİN KONUSU NEDİR BAY NORT?..
HAZIR BİR SENARYONUZ VAR MI ?..
VAR YA... BOMBA TESİRİ YAPACAK BİR FİLM... KONU ŞU : TEDİ'NİN SERÜVENLERİ... ADI DA GİZLİ EL...
TEBRİKLER TEDİ ...
SİZİNLE FİLM ÇEVİRECEĞİM İÇİN ÇOK MUTLUYUM... ESKİ KURT NELER YAPACAKSIN GÖRECEKSİNİZ!..
BİR KAÇ GÜN SONRA SİNEMA ŞEHRİNDE BÜYÜK BİR ŞÖLEN TERTİPLENMİŞTİ...
TEDİ'NİN ŞEREFİNE !...
TEDİ'NİN BAŞARISINA !...
YAŞASIN !...DOSTLARIMIZIN ŞEREFİNE...
Son

PERİLİ KÖŞK

Küçk Nil, Perili Köşk'ün ruh hastası olan sahibesini iyi etmiye çalışırken başına hiç ummadığı işler açılmış, hattâ hırsızlıkla bile itham edilmiştir.

1

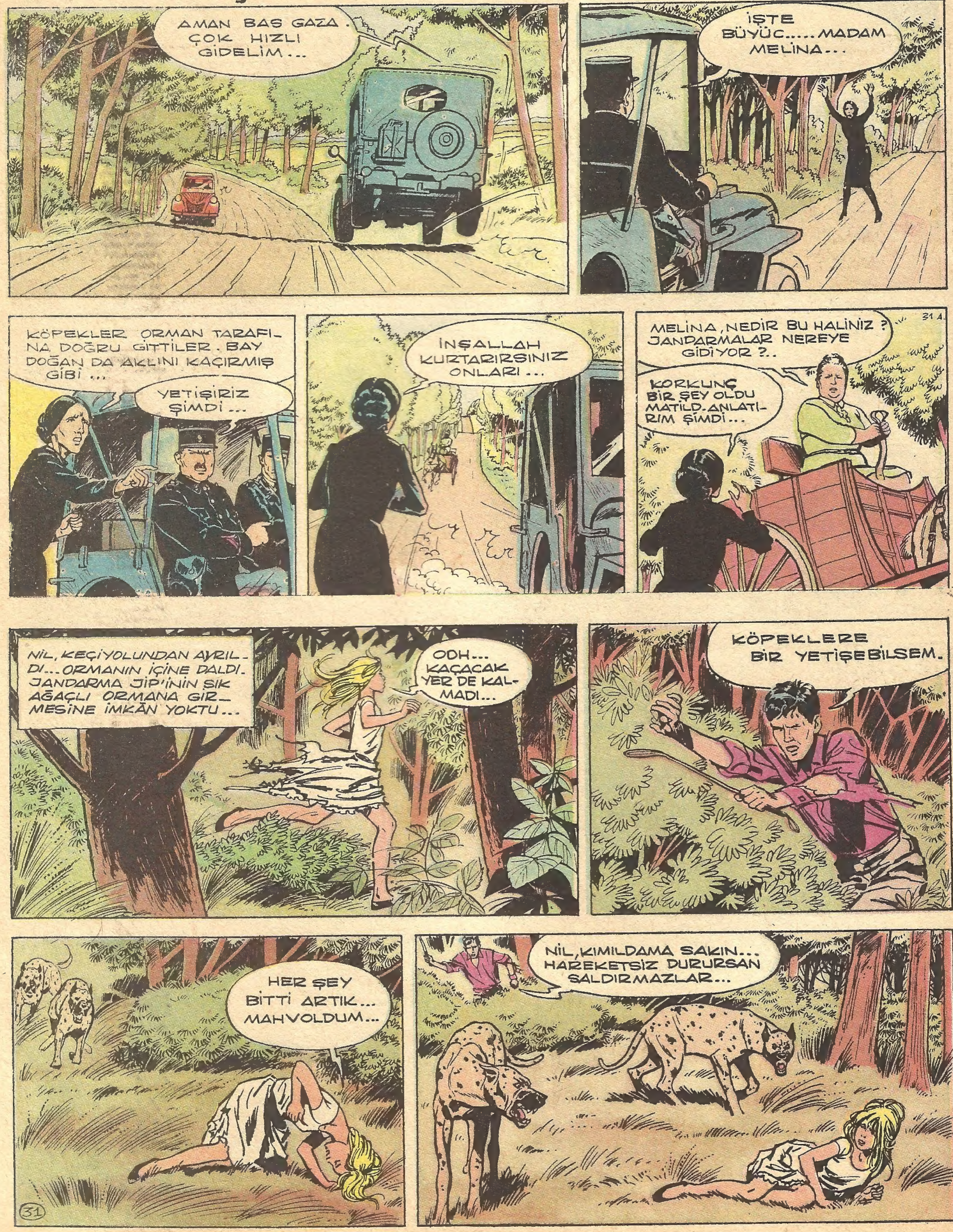

ŞURDAN ORMANA DALDILAR... FUNDALIĞA GİREMEYİZ JEEP'LE!
ŞU ÇALILARA BAK..
KÖPEKLERİN HAVLAMALARI DA KESİLDİ... ORMANA DALALIM, KAMBER...
BU TARAFTAN GİDEMEYİZ... İLERİSİ BATAKLIK...
?
ORMANDALAR GALİBA... NİL'İ BULMALIYIM...
YA NİL'İ KURTARACAĞIM, YA DA İNTİKAMIMI ALACAĞIM...
O ARADA...
NİL, SEN USUL USUL DOĞRUL-ONLARI YATIŞTIRIRIM BEN...
SEN KAÇ, ONLAR BANA BİR ŞEY YAPAMAZ!
DURUN...
AAAAAHHH!
DEVAMI GELECEK SAYIDA

HIZLI HİNDİSTANDA

Hindistan'da Tank şoförlüğü bile yapacak olan Hızlı, bu yeni serüveninde de sizleri eğlendirici başarılarıyla oyalayacak..

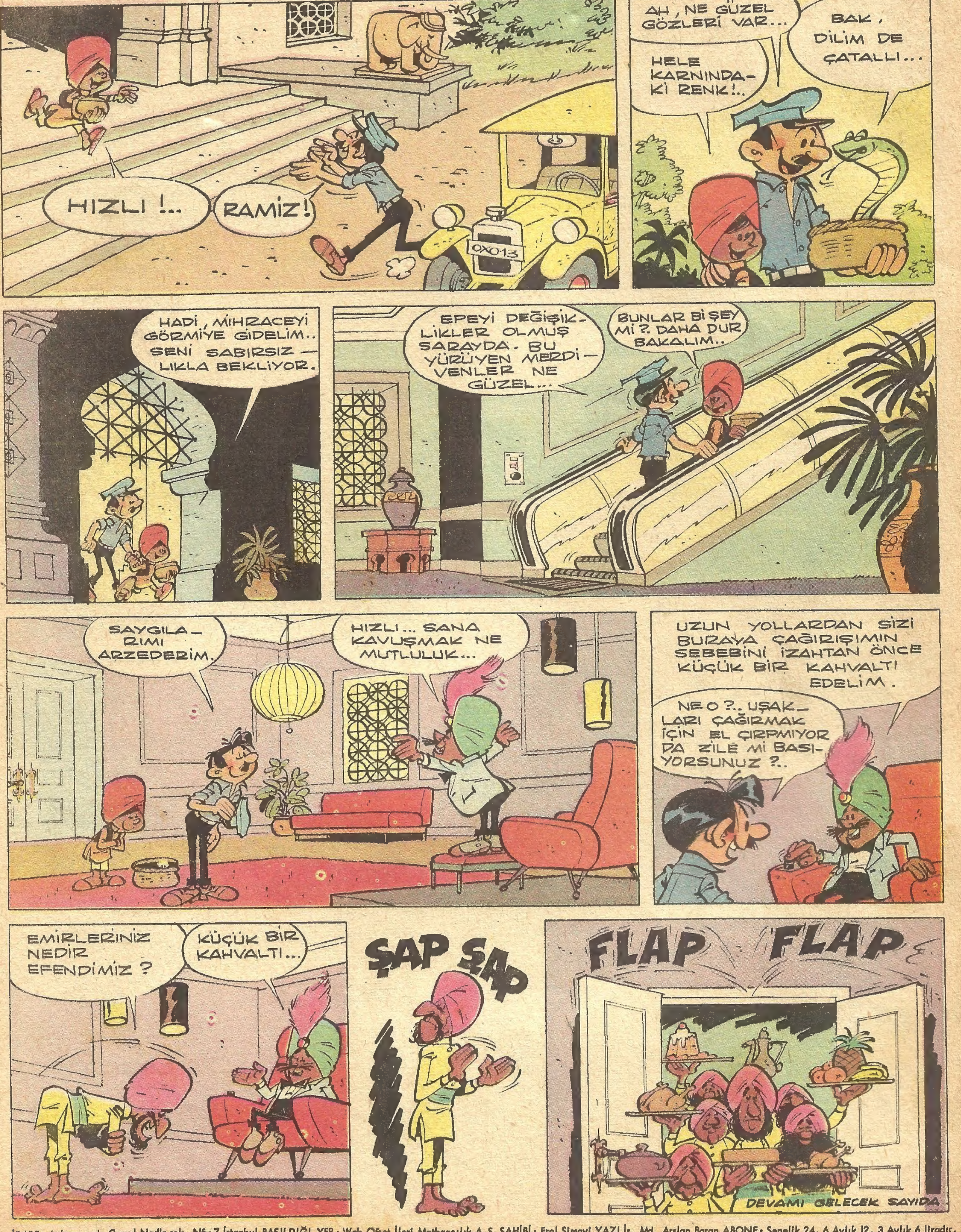

İDARE: Ankara cad. Cemal Nadir sok. N6:7 İstanbul BASILDIĞI YER: Web Ofset İleri Matbaacılık A.Ş. SAHİBİ: Erol Simavi YAZI İş. Md. Arslan Baran ABONE: Senelik 24, 6 Aylık 12, 3 Aylık 6 liradır.